

**Zarządzenie Nr 2/2026**  
**Wójta Gminy Złota**  
**z dnia 2 stycznia 2026 roku**

w sprawie wykonania uchwały budżetowej Gminy Złota na 2026 rok

Na podstawie art. 30 ust. 2 pkt 4 ustawy z dnia 8 marca 1990 roku o samorządzie gminnym (tekst jednolity: Dz. U. z 2024 r., poz. 1465 ze zm.), art. 247 ust. 1 i art. 249 ust. 1,2,3 i 4 ustawy z dnia 27 sierpnia 2009 roku o finansach publicznych (tekst jednolity: Dz. U. z 2024 r., poz. 1530 ze zm.) oraz Uchwały Nr XXV/161/2025 Rady Gminy w Złotej z dnia 29 grudnia 2025 r. w sprawie uchwalenia budżetu Gminy Złota na 2026 rok.

**zarządzam, co następuje:**

§ 1. Zatwierdza się plan finansowy dochodów Urzędu Gminy w Złotej według działów, rozdziałów i paragrafów klasyfikacji budżetowej na 2026 rok, zgodnie z załącznikiem nr 1.

§ 2. Zatwierdza się plan finansowy wydatków Urzędu Gminy w Złotej według działów, rozdziałów i paragrafów klasyfikacji budżetowej na 2026 rok, zgodnie z załącznikiem nr 2.

§ 3. Przekazuje się podległym jednostkom informacje o ostatecznych kwotach dochodów i wydatków budżetu na 2026 rok według działów, rozdziałów i paragrafów klasyfikacji budżetowej :

1. dochody Gminnego Ośrodka Pomocy Społecznej w Złotej według załącznika nr 3,
2. wydatki Gminnego Ośrodka Pomocy Społecznej w Złotej według załącznika nr 4,
3. dochody Zespołu Placówek Oświatowych w Złotej według załącznika nr 5,
4. wydatki Zespołu Placówek Oświatowych w Złotej według załącznika nr 6,
5. dochody Żłobek Pszczółka Maja w Złotej w Złotej według załącznika nr 7,
6. wydatki Żłobek Pszczółka Maja w Złotej w Złotej według załącznika nr 8,

§ 4. Zatwierdza się plan finansowy dochodów i wydatków związany z realizacją zadań z zakresu administracji rządowej i innych zadań zleconych odrębnymi ustawami na 2026 rok, zgodnie z załącznikiem nr 9.

§ 5. Przekazuje się Biblioteka Centrum Kultury Złote Ponidzie w Złotej informacje o uchwalonej przez Radę Gminy ostatecznej kwocie dotacji przedmiotowej na 2026 rok według załącznika nr 10.

§ 6. Ustalenia niniejszego zarządzenia przekazuje się do wiadomości i stosowania kierownikom i dyrektorom podległych jednostek budżetowych, celem przyjęcia rocznych planów finansowych tych jednostek.

§ 7. Nadzór nad wykonaniem zarządzenia powierza się Skarbnikowi Gminy Złota.

§ 8. Zarządzenie wchodzi w życie z dniem podjęcia z mocą obowiązującą od 1 stycznia 2026 roku.

**WÓJT**  
*mgr inż. Waldemar Podsiadło*

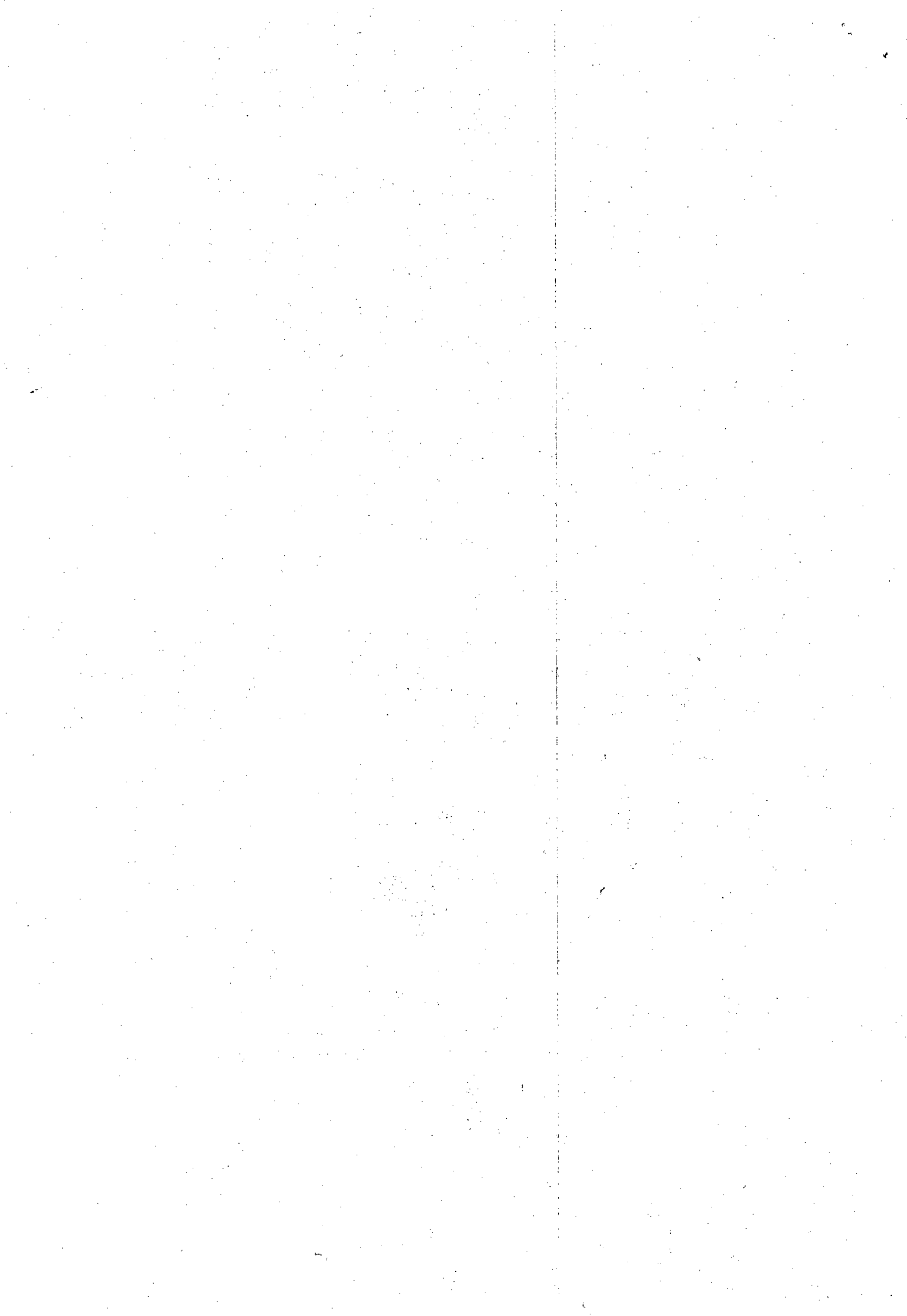

Nazwa jednostki sprawozdawczej		URZĄD GMINY ŻŁOTA		
Nr dokumentu		Załącznik nr 1 do Zarządzenia Nr 2/2026 Wójta Gminy Żłota z dnia 2 stycznia 2026 r.		
Data podjęcia		2026-01-02		
Rodzaj		Plan dochodów		
Dział	Rozdział	Paragraf	Treść	Kwota
<b>010</b>			<b>Rolnictwo i łowiectwo</b>	<b>8 633 131,22</b>
	01043		Infrastruktura wodociągowa wsi	8 430 914,22
		6257	Dotacja celowa w ramach programów finansowych z udziałem środków europejskich oraz środków, o których mowa w art. 5 ust. 3 pkt 5 lit. a i b ustawy, lub płatności w ramach budżetu środków europejskich, realizowanych przez jednostki samorządu terytorialnego	8 430 914,22
	01044		Infrastruktura sanitacyjna wsi	200 000,00
		0940	Wpływy z rozliczeń/zwrotów z lat ubiegłych	200 000,00
	01095		Pozostała działalność	2 217,00
		0750	Wpływy z najmu i dzierżawy składników majątkowych Skarbu Państwa, jednostek samorządu terytorialnego lub innych jednostek zaliczanych do sektora finansów publicznych oraz innych umów o podobnym charakterze	2 217,00
<b>400</b>			<b>Wytwarzanie i zaopatrywanie w energię elektryczną, gaz i wodę</b>	<b>725 000,00</b>
	40002		Dostarczanie wody	725 000,00
		0830	Wpływy z usług	720 000,00
		0910	Wpływy z odsetek od nieterminowych wpłat z tytułu podatków i opłat	5 000,00
<b>600</b>			<b>Transport i łączność</b>	<b>207 119,00</b>
	60004		Lokalny transport zbiorowy	202 437,00
		2170	Środki otrzymane z państwowych funduszy celowych na realizację zadań bieżących jednostek sektora finansów publicznych	202 437,00
	60016		Drogi publiczne gminne	2 382,00
		0620	Wpływy z opłat za zezwolenia, akredytacje oraz opłaty ewidencyjne, w tym opłaty za częstotliwości	2 335,00
		0640	Wpływy z tytułu kosztów egzekucyjnych, opłaty komorniczej i kosztów upomnień	32,00
		0920	Wpływy z pozostałych odsetek	15,00
	60020		Funkcjonowanie przystanków komunikacyjnych	2 300,00
		0490	Wpływy z innych lokalnych opłat pobieranych przez jednostki samorządu terytorialnego na podstawie odrębnych ustaw	2 300,00
<b>700</b>			<b>Gospodarka mieszkaniowa</b>	<b>230 288,00</b>
	70005		Gospodarka gruntami i nieruchomościami	105 088,00
		0750	Wpływy z najmu i dzierżawy składników majątkowych Skarbu Państwa, jednostek samorządu terytorialnego lub innych jednostek zaliczanych do sektora finansów publicznych oraz innych umów o podobnym charakterze	75 000,00
		0760	Wpływy z tytułu przekształcenia prawa użytkowania wieczystego w prawo własności	88,00
		0770	Wpłaty z tytułu odpłatnego nabycia prawa własności oraz prawa użytkowania wieczystego nieruchomości	30 000,00
	70007		Gospodarowanie mieszkaniowym zasobem gminy	125 200,00
		0640	Wpływy z tytułu kosztów egzekucyjnych, opłaty komorniczej i kosztów upomnień	100,00
		0750	Wpływy z najmu i dzierżawy składników majątkowych Skarbu Państwa, jednostek samorządu terytorialnego lub innych jednostek zaliczanych do sektora finansów publicznych oraz innych umów o podobnym charakterze	125 000,00
		0910	Wpływy z odsetek od nieterminowych wpłat z tytułu podatków i opłat	100,00
<b>750</b>			<b>Administracja publiczna</b>	<b>132 444,00</b>
	75011		Urzędy wojewódzkie	97 039,00
		2010	Dotacja celowa otrzymana z budżetu państwa na realizację zadań bieżących z zakresu administracji rządowej oraz innych zadań zleconych gminie (związkom gmin, związkom powiatowo-gminnym) ustawami	97 039,00
	75023		Urzędy gmin (miast i miast na prawach powiatu)	35 405,00
		0740	Wpływy z dywidend	405,00
		0920	Wpływy z pozostałych odsetek	15 000,00
		0940	Wpływy z rozliczeń/zwrotów z lat ubiegłych	10 000,00
		0970	Wpływy z różnych dochodów	10 000,00
<b>751</b>			<b>Urzędy naczelných organów władzy państwowej, kontroli i ochrony prawa oraz sądownictwa</b>	<b>960,00</b>
	75101		Urzędy naczelných organów władzy państwowej, kontroli i ochrony prawa	960,00
		2010	Dotacja celowa otrzymana z budżetu państwa na realizację zadań bieżących z zakresu administracji rządowej oraz innych zadań zleconych gminie (związkom gmin, związkom powiatowo-gminnym) ustawami	960,00

Nazwa jednostki sprawozdawczej			URZĄD GMINY ŻŁOTA	
Nr dokumentu			Załącznik nr 1 do Zarządzenia Nr 2/2026 Wójta Gminy Żłota z dnia 2 stycznia 2026 r.	
Data podjęcia			2026-01-02	
Rodzaj			Plan dochodów	
Dział	Rozdział	Paragraf	Treść	Kwota
<b>756</b>			<b>Dochody od osób prawnych, od osób fizycznych i od innych jednostek nieposiadających osobowości prawnej oraz wydatki związane z ich poborem</b>	<b>12 836 250,00</b>
	75601		Wpływy z podatku dochodowego od osób fizycznych	100,00
		0350	Wpływy z podatku od działalności gospodarczej osób fizycznych, opłacanego w formie karty podatkowej	100,00
	75615		Wpływy z podatku rolnego, podatku leśnego, podatku od czynności cywilnoprawnych, podatków i opłat lokalnych od osób prawnych i innych jednostek organizacyjnych	427 830,00
		0310	Wpływy z podatku od nieruchomości	356 831,00
		0320	Wpływy z podatku rolnego	11 836,00
		0330	Wpływy z podatku leśnego	44 438,00
		0340	Wpływy z podatku od środków transportowych	14 400,00
		0500	Wpływy z podatku od czynności cywilnoprawnych	100,00
		0640	Wpływy z tytułu kosztów egzekucyjnych, opłaty komorniczej i kosztów upomnień	25,00
		0910	Wpływy z odsetek od nieterminowych wpłat z tytułu podatków i opłat	200,00
	75616		Wpływy z podatku rolnego, podatku leśnego, podatku od spadków i darowizn, podatku od czynności cywilno-prawnych oraz podatków i opłat lokalnych od osób fizycznych	1 954 891,00
		0310	Wpływy z podatku od nieruchomości	302 405,00
		0320	Wpływy z podatku rolnego	1 313 785,00
		0330	Wpływy z podatku leśnego	1 701,00
		0340	Wpływy z podatku od środków transportowych	162 000,00
		0360	Wpływy z podatku od spadków i darowizn	15 000,00
		0500	Wpływy z podatku od czynności cywilnoprawnych	135 000,00
		0640	Wpływy z tytułu kosztów egzekucyjnych, opłaty komorniczej i kosztów upomnień	5 000,00
		0910	Wpływy z odsetek od nieterminowych wpłat z tytułu podatków i opłat	20 000,00
	75618		Wpływy z innych opłat stanowiących dochody jednostek samorządu terytorialnego na podstawie ustaw	89 309,00
		0410	Wpływy z opłaty skarbowej	11 000,00
		0480	Wpływy z opłat za zezwolenia na sprzedaż napojów alkoholowych	77 309,00
		0970	Wpływy z różnych dochodów	1 000,00
	75621		Udziały gmin w podatkach stanowiących dochód budżetu państwa	10 364 120,00
		0010	Wpływy z podatku dochodowego od osób fizycznych	10 306 813,00
		0020	Wpływy z podatku dochodowego od osób prawnych	57 307,00
<b>758</b>			<b>Różne rozliczenia</b>	<b>9 443 516,98</b>
	75834		Subwencja ogólna dla jednostki samorządu terytorialnego	6 256 829,00
		2920	Subwencje ogólne z budżetu państwa	6 256 829,00
	75865		Programy regionalne 2021–2027 finansowane z udziałem środków Europejskiego Funduszu Rozwoju Regionalnego	3 186 687,98
		6257	Dotacja celowa w ramach programów finansowanych z udziałem środków europejskich oraz środków, o których mowa w art. 5 ust. 3 pkt 5 lit. a i b ustawy, lub płatności w ramach budżetu środków europejskich, realizowanych przez jednostki samorządu terytorialnego	3 186 687,98
<b>801</b>			<b>Oświata i wychowanie</b>	<b>640 410,29</b>
	80101		Szkoły podstawowe	314 133,29
		6280	Środki otrzymane od pozostałych jednostek zaliczanych do sektora finansów publicznych na finansowanie lub dofinansowanie kosztów realizacji inwestycji i zakupów inwestycyjnych jednostek zaliczanych do sektora finansów publicznych	314 133,29
	80195		Pozostała działalność	326 277,00
		2057	Dotacja celowa w ramach programów finansowanych z udziałem środków europejskich oraz środków, o których mowa w art. 5 ust. 3 pkt 5 lit. a i b ustawy, lub płatności w ramach budżetu środków europejskich, realizowanych przez jednostki samorządu terytorialnego	310 279,70
		2059	Dotacja celowa w ramach programów finansowanych z udziałem środków europejskich oraz środków, o których mowa w art. 5 ust. 3 pkt 5 lit. a i b ustawy, lub płatności w ramach budżetu środków europejskich, realizowanych przez jednostki samorządu terytorialnego	15 997,30
<b>852</b>			<b>Pomoc społeczna</b>	<b>302 882,00</b>
	85203		Ośrodki wsparcia	5 431,00
		2030	Dotacja celowa otrzymana z budżetu państwa na realizację własnych zadań bieżących gmin (związków gmin, związków powiatowo-gminnych)	5 431,00
	85205		Zadania w zakresie przeciwdziałania przemocy domowej	6 000,00

Nazwa jednostki sprawozdawczej		URZĄD GMINY ŻŁOTA		
Nr dokumentu		Załącznik nr 1 do Zarządzenia Nr 2/2026 Wójta Gminy Żłota z dnia 2 stycznia 2026 r.		
Data podjęcia		2026-01-02		
Rodzaj		Plan dochodów		
Dział	Rozdział	Paragraf	Treść	Kwota
		2030	Dotacja celowa otrzymana z budżetu państwa na realizację własnych zadań bieżących gmin (związków gmin, związków powiatowo-gminnych)	6 000,00
	85213		Składki na ubezpieczenie zdrowotne opłacane za osoby pobierające niektóre świadczenia z pomocy społecznej oraz za osoby uczestniczące w zajęciach w centrum integracji społecznej	13 441,00
		2030	Dotacja celowa otrzymana z budżetu państwa na realizację własnych zadań bieżących gmin (związków gmin, związków powiatowo-gminnych)	13 441,00
	85214		Zasiłki okresowe, celowe i pomoc w naturze oraz składki na ubezpieczenia emerytalne i rentowe	1 219,00
		2030	Dotacja celowa otrzymana z budżetu państwa na realizację własnych zadań bieżących gmin (związków gmin, związków powiatowo-gminnych)	1 219,00
	85216		Zasiłki stałe	177 896,00
		2030	Dotacja celowa otrzymana z budżetu państwa na realizację własnych zadań bieżących gmin (związków gmin, związków powiatowo-gminnych)	177 896,00
	85219		Ośrodki pomocy społecznej	81 912,00
		2030	Dotacja celowa otrzymana z budżetu państwa na realizację własnych zadań bieżących gmin (związków gmin, związków powiatowo-gminnych)	81 912,00
	85230		Pomoc w zakresie dożywiania	12 571,00
		2030	Dotacja celowa otrzymana z budżetu państwa na realizację własnych zadań bieżących gmin (związków gmin, związków powiatowo-gminnych)	12 571,00
	85295		Pozostała działalność	4 412,00
		2030	Dotacja celowa otrzymana z budżetu państwa na realizację własnych zadań bieżących gmin (związków gmin, związków powiatowo-gminnych)	4 412,00
<b>855</b>			<b>Rodzina</b>	<b>2 073 517,00</b>
	85502		Świadczenia rodzinne, świadczenie z funduszu alimentacyjnego oraz składki na ubezpieczenia emerytalne i rentowe z ubezpieczenia społecznego	1 815 860,00
		2010	Dotacja celowa otrzymana z budżetu państwa na realizację zadań bieżących z zakresu administracji rządowej oraz innych zadań zleconych gminie (związkom gmin, związkom powiatowo-gminnym) ustawami	1 815 860,00
	85513		Składki na ubezpieczenie zdrowotne opłacane za osoby pobierające niektóre świadczenia rodzinne oraz za osoby pobierające zasiłki dla opiekunów	107 177,00
		2010	Dotacja celowa otrzymana z budżetu państwa na realizację zadań bieżących z zakresu administracji rządowej oraz innych zadań zleconych gminie (związkom gmin, związkom powiatowo-gminnym) ustawami	107 177,00
	85516		System opieki nad dziećmi w wieku do lat 3	150 480,00
		2057	Dotacja celowa w ramach programów finansowanych z udziałem środków europejskich oraz środków, o których mowa w art. 5 ust. 3 pkt 5 lit. a i b ustawy, lub płatności w ramach budżetu środków europejskich, realizowanych przez jednostki samorządu terytorialnego	124 176,10
		2059	Dotacja celowa w ramach programów finansowanych z udziałem środków europejskich oraz środków, o których mowa w art. 5 ust. 3 pkt 5 lit. a i b ustawy, lub płatności w ramach budżetu środków europejskich, realizowanych przez jednostki samorządu terytorialnego	26 303,90
<b>900</b>			<b>Gospodarka komunalna i ochrona środowiska</b>	<b>1 659 368,00</b>
	90001		Gospodarka ściekowa i ochrona wód	451 000,00
		0830	Wpływy z usług	450 000,00
		0910	Wpływy z odsetek od nieterminowych wpłat z tytułu podatków i opłat	1 000,00
	90002		Gospodarka odpadami komunalnymi	973 068,00
		0490	Wpływy z innych lokalnych opłat pobieranych przez jednostki samorządu terytorialnego na podstawie odrębnych ustaw	973 068,00
	90005		Ochrona powietrza atmosferycznego i klimatu	217 600,00
		0640	Wpływy z tytułu kosztów egzekucyjnych, opłaty komorniczej i kosztów upomnień	100,00
		0690	Wpływy z różnych opłat	216 000,00
		0910	Wpływy z odsetek od nieterminowych wpłat z tytułu podatków i opłat	1 500,00
	90019		Wpływy i wydatki związane z gromadzeniem środków z opłat i kar za korzystanie ze środowiska	2 000,00
		0690	Wpływy z różnych opłat	2 000,00
	90026		Pozostałe działania związane z gospodarką odpadami	14 500,00
		0640	Wpływy z tytułu kosztów egzekucyjnych, opłaty komorniczej i kosztów upomnień	4 000,00
		0910	Wpływy z odsetek od nieterminowych wpłat z tytułu podatków i opłat	10 500,00
	90095		Pozostała działalność	1 200,00
		0940	Wpływy z rozliczeń/zwrotów z lat ubiegłych	700,00
		0970	Wpływy z różnych dochodów	500,00

Nazwa jednostki sprawozdawczej		URZĄD GMINY ZŁOTA	
Nr dokumentu		Załącznik nr 1 do Zarządzenia Nr 2/2026 Wójta Gminy Złota z dnia 2 stycznia 2026 r.	
Data podjęcia		2026-01-02	
Rodzaj		Plan dochodów	
Dział	Rozdział	Paragraf	Treść
			Razem:
			36 884 886,49

**WÓJT**  
*mgr inż. Waldemar Podsiadło*

Nazwa jednostki sprawozdawczej		URZĄD GMINY ŻŁOTA		
Nr dokumentu		Załącznik nr 2 do Zarządzenia Nr 2/2026 Wójta Gminy Żłota z dnia 2 stycznia 2026 r.		
Data podjęcia		2026-01-02		
Rodzaj		Plan wydatków		
Dział	Rozdział	Paragraf	Treść	Wartość
<b>010</b>			<b>Rolnictwo i łowiectwo</b>	<b>10 736 342,83</b>
	01030		Izby rolnicze	28 000,00
		2850	Wpłaty gmin na rzecz izb rolniczych w wysokości 2 % uzyskanych wpływów z podatku rolnego oraz kwoty w wysokości 1,5 % należnego podatku rolnego na rzecz wybranego przez podatnika podmiotu uprawnionego	28 000,00
	01043		Infrastruktura wodociągowa wsi	10 685 468,59
		6057	Wydatki inwestycyjne jednostek budżetowych	8 430 914,22
		6059	Wydatki inwestycyjne jednostek budżetowych	2 254 554,37
	01095		Pozostała działalność	22 874,24
		6050	Wydatki inwestycyjne jednostek budżetowych	22 874,24
<b>400</b>			<b>Wytwarzanie i zaopatrywanie w energię elektryczną, gaz i wodę</b>	<b>275 250,00</b>
	40002		Dostarczanie wody	274 750,00
		4210	Zakup materiałów i wyposażenia	65 000,00
		4260	Zakup energii	100 000,00
		4270	Zakup usług remontowych	25 000,00
		4300	Zakup usług pozostałych	30 000,00
		4430	Różne opłaty i składki	45 000,00
		4480	Podatek od nieruchomości	2 000,00
		4500	Pozostałe podatki na rzecz budżetów jednostek samorządu terytorialnego	7 000,00
		4520	Opłaty na rzecz budżetów jednostek samorządu terytorialnego	250,00
		4530	Podatek od towarów i usług (VAT).	500,00
	40004		Dostarczanie paliw gazowych	500,00
		4300	Zakup usług pozostałych	500,00
<b>600</b>			<b>Transport i łączność</b>	<b>896 593,83</b>
	60004		Lokalny transport zbiorowy	247 437,00
		4300	Zakup usług pozostałych	247 437,00
	60016		Drogi publiczne gminne	442 576,21
		4210	Zakup materiałów i wyposażenia	120 000,00
		4270	Zakup usług remontowych	110 000,00
		4300	Zakup usług pozostałych	90 000,00
		4400	Opłaty za administrowanie i czynsze za budynki, lokale i pomieszczenia garażowe	4 000,00
		4430	Różne opłaty i składki	8 000,00
		4500	Pozostałe podatki na rzecz budżetów jednostek samorządu terytorialnego	5 000,00
		4520	Opłaty na rzecz budżetów jednostek samorządu terytorialnego	1 500,00
		6050	Wydatki inwestycyjne jednostek budżetowych	104 076,21
	60017		Drogi wewnętrzne	170 030,62
		4210	Zakup materiałów i wyposażenia	26 522,33
		4270	Zakup usług remontowych	68 508,29
		6050	Wydatki inwestycyjne jednostek budżetowych	75 000,00
	60020		Funkcjonowanie przystanków komunikacyjnych	36 550,00
		4210	Zakup materiałów i wyposażenia	35 550,00
		4300	Zakup usług pozostałych	1 000,00
<b>630</b>			<b>Turystyka</b>	<b>259 540,00</b>
	63095		Pozostała działalność	259 540,00
		6050	Wydatki inwestycyjne jednostek budżetowych	259 540,00
<b>700</b>			<b>Gospodarka mieszkaniowa</b>	<b>289 100,00</b>
	70005		Gospodarka gruntami i nieruchomościami	159 100,00
		4210	Zakup materiałów i wyposażenia	12 000,00
		4260	Zakup energii	55 000,00
		4270	Zakup usług remontowych	8 000,00
		4300	Zakup usług pozostałych	55 000,00
		4430	Różne opłaty i składki	4 000,00
		4510	Opłaty na rzecz budżetu państwa	2 500,00
		4520	Opłaty na rzecz budżetów jednostek samorządu terytorialnego	12 000,00
		4600	Kary, odszkodowania i grzywny wypłacane na rzecz osób prawnych i innych jednostek organizacyjnych	100,00

Nazwa jednostki sprawozdawczej		URZĄD GMINY ŻŁOTA		
Nr dokumentu		Załącznik nr 2 do Zarządzenia Nr 2/2026 Wójta Gminy Żłota z dnia 2 stycznia 2026 r.		
Data podjęcia		2026-01-02		
Rodzaj		Plan wydatków		
Dział	Rozdział	Paragraf	Treść	Wartość
		4610	Koszty postępowania sądowego i prokuratorskiego	500,00
		6060	Wydatki na zakupy inwestycyjne jednostek budżetowych	10 000,00
	70007		Gospodarowanie mieszkaniowym zasobem gminy	130 000,00
		4210	Zakup materiałów i wyposażenia	25 000,00
		4260	Zakup energii	70 000,00
		4270	Zakup usług remontowych	25 000,00
		4300	Zakup usług pozostałych	10 000,00
<b>710</b>			<b>Działalność usługowa</b>	<b>140 000,00</b>
	71004		Plany zagospodarowania przestrzennego	140 000,00
		4300	Zakup usług pozostałych	140 000,00
<b>720</b>			<b>Informatyka</b>	<b>130 257,25</b>
	72095		Pozostała działalność	130 257,25
		4307	Zakup usług pozostałych	104 910,39
		4309	Zakup usług pozostałych	24 608,61
		6067	Wydatki na zakupy inwestycyjne jednostek budżetowych	598,12
		6069	Wydatki na zakupy inwestycyjne jednostek budżetowych	140,13
<b>750</b>			<b>Administracja publiczna</b>	<b>7 555 010,00</b>
	75011		Urzędy wojewódzkie	97 039,00
		4010	Wynagrodzenia osobowe pracowników	77 624,00
		4110	Składki na ubezpieczenia społeczne	13 141,68
		4120	Składki na Fundusz Pracy oraz Fundusz Solidarnościowy	1 273,32
		4210	Zakup materiałów i wyposażenia	3 800,00
		4700	Szkolenia pracowników niebędących członkami korpusu służby cywilnej	1 200,00
	75022		Rady gmin (miast i miast na prawach powiatu)	294 140,00
		3030	Różne wydatki na rzecz osób fizycznych	248 140,00
		4210	Zakup materiałów i wyposażenia	23 000,00
		4220	Zakup środków żywności	3 000,00
		4300	Zakup usług pozostałych	20 000,00
	75023		Urzędy gmin (miast i miast na prawach powiatu)	6 902 451,00
		3020	Wydatki osobowe niezaliczone do wynagrodzeń	23 373,00
		4010	Wynagrodzenia osobowe pracowników	4 497 123,00
		4040	Dodatkowe wynagrodzenie roczne	328 320,00
		4110	Składki na ubezpieczenia społeczne	784 000,00
		4120	Składki na Fundusz Pracy oraz Fundusz Solidarnościowy	105 000,00
		4140	Wpłaty na Państwowy Fundusz Rehabilitacji Osób Niepełnosprawnych	110 000,00
		4170	Wynagrodzenia bezosobowe	80 000,00
		4210	Zakup materiałów i wyposażenia	95 000,00
		4220	Zakup środków żywności	10 000,00
		4260	Zakup energii	70 000,00
		4270	Zakup usług remontowych	25 000,00
		4280	Zakup usług zdrowotnych	14 000,00
		4300	Zakup usług pozostałych	480 000,00
		4360	Oplaty z tytułu zakupu usług telekomunikacyjnych	25 000,00
		4410	Podróże służbowe krajowe	14 000,00
		4430	Różne opłaty i składki	60 000,00
		4440	Odpisy na zakładowy fundusz świadczeń socjalnych	135 635,00
		4500	Pozostałe podatki na rzecz budżetów jednostek samorządu terytorialnego	500,00
		4520	Oplaty na rzecz budżetów jednostek samorządu terytorialnego	700,00
		4580	Pozostałe odsetki	200,00
		4600	Kary, odszkodowania i grzywny wypłacane na rzecz osób prawnych i innych jednostek organizacyjnych	600,00
		4700	Szkolenia pracowników niebędących członkami korpusu służby cywilnej	40 000,00
		4710	Wpłaty na PPK finansowane przez podmiot zatrudniający	4 000,00
	75075		Promocja jednostek samorządu terytorialnego	46 150,00
		4110	Składki na ubezpieczenia społeczne	500,00
		4120	Składki na Fundusz Pracy oraz Fundusz Solidarnościowy	150,00
		4170	Wynagrodzenia bezosobowe	2 000,00
		4210	Zakup materiałów i wyposażenia	10 000,00

Nazwa jednostki sprawozdawczej		URZĄD GMINY ŻŁOTA		
Nr dokumentu		Załącznik nr 2 do Zarządzenia Nr 2/2026 Wójta Gminy Żłota z dnia 2 stycznia 2026 r.		
Data podjęcia		2026-01-02		
Rodzaj		Plan wydatków		
Dział	Rozdział	Paragraf	Treść	Wartość
		4220	Zakup środków żywności	8 000,00
		4300	Zakup usług pozostałych	25 000,00
		4430	Różne opłaty i składki	500,00
	75095		Pozostała działalność	215 230,00
		3030	Różne wydatki na rzecz osób fizycznych	97 200,00
		4100	Wynagrodzenia agencyjno-prowizyjne	4 400,00
		4110	Składki na ubezpieczenia społeczne	100,00
		4120	Składki na Fundusz Pracy oraz Fundusz Solidarnościowy	30,00
		4210	Zakup materiałów i wyposażenia	20 000,00
		4220	Zakup środków żywności	10 000,00
		4300	Zakup usług pozostałych	40 000,00
		4430	Różne opłaty i składki	40 000,00
		4610	Koszty postępowania sądowego i prokuratorskiego	3 500,00
<b>751</b>			<b>Urzędy naczelnych organów władzy państwowej, kontroli i ochrony prawa oraz sądownictwa</b>	<b>960,00</b>
	75101		Urzędy naczelnych organów władzy państwowej, kontroli i ochrony prawa	960,00
		4010	Wynagrodzenia osobowe pracowników	803,00
		4110	Składki na ubezpieczenia społeczne	138,00
		4120	Składki na Fundusz Pracy oraz Fundusz Solidarnościowy	19,00
<b>754</b>			<b>Bezpieczeństwo publiczne i ochrona przeciwpożarowa</b>	<b>558 924,00</b>
	75411		Komendy powiatowe Państwowej Straży Pożarnej	200 000,00
		6170	Wpłaty jednostek na państwowy fundusz celowy na finansowanie lub dofinansowanie zadań inwestycyjnych	200 000,00
	75412		Ochotnicze straże pożarne	298 924,00
		3020	Wydatki osobowe niezaliczone do wynagrodzeń	1 272,00
		3030	Różne wydatki na rzecz osób fizycznych	70 000,00
		4110	Składki na ubezpieczenia społeczne	7 782,00
		4120	Składki na Fundusz Pracy oraz Fundusz Solidarnościowy	1 127,00
		4170	Wynagrodzenia bezosobowe	61 300,00
		4210	Zakup materiałów i wyposażenia	80 000,00
		4220	Zakup środków żywności	500,00
		4260	Zakup energii	35 000,00
		4270	Zakup usług remontowych	20 000,00
		4280	Zakup usług zdrowotnych	5 000,00
		4300	Zakup usług pozostałych	8 000,00
		4410	Podróże służbowe krajowe	200,00
		4430	Różne opłaty i składki	8 000,00
		4440	Odpisy na zakładowy fundusz świadczeń socjalnych	543,00
		4700	Szkolenia pracowników niebędących członkami korpusu służby cywilnej	200,00
	75421		Zarządzanie kryzysowe	60 000,00
		4810	Rezerwy	60 000,00
<b>757</b>			<b>Obsługa długu publicznego</b>	<b>125 500,00</b>
	75702		Obsługa papierów wartościowych, kredytów i pożyczek oraz innych zobowiązań jednostek samorządu terytorialnego zaliczanych do tytułu dłużnego – kredyty i pożyczki	125 500,00
		8110	Odsetki od samorządowych papierów wartościowych lub zaciągniętych przez jednostkę samorządu terytorialnego kredytów i pożyczek	125 500,00
<b>758</b>			<b>Różne rozliczenia</b>	<b>42 000,00</b>
	75818		Rezerwy ogólne i celowe	42 000,00
		4810	Rezerwy	42 000,00
<b>801</b>			<b>Oświata i wychowanie</b>	<b>1 453 038,60</b>
	80101		Szkoły podstawowe	390 000,00
		6050	Wydatki inwestycyjne jednostek budżetowych	390 000,00
	80103		Oddziały przedszkolne w szkołach podstawowych	25 000,00
		4330	Zakup usług przez jednostki samorządu terytorialnego od innych jednostek samorządu terytorialnego	25 000,00
	80104		Przedszkola	210 000,00
		4330	Zakup usług przez jednostki samorządu terytorialnego od innych jednostek samorządu terytorialnego	210 000,00
	80106		Inne formy wychowania przedszkolnego	35 000,00

Nazwa jednostki sprawozdawczej		URZĄD GMINY ŻŁOTA		
Nr dokumentu		Załącznik nr 2 do Zarządzenia Nr 2/2026 Wójta Gminy Żłota z dnia 2 stycznia 2026 r.		
Data podjęcia		2026-01-02		
Rodzaj		Plan wydatków		
Dział	Rozdział	Paragraf	Treść	Wartość
		4330	Zakup usług przez jednostki samorządu terytorialnego od innych jednostek samorządu terytorialnego	35 000,00
	80113		Dowożenie uczniów do szkół	782 089,60
		3020	Wydatki osobowe niezaliczone do wynagrodzeń	2 200,00
		4010	Wynagrodzenia osobowe pracowników	356 670,60
		4040	Dodatkowe wynagrodzenie roczne	27 900,00
		4110	Składki na ubezpieczenia społeczne	65 108,00
		4120	Składki na Fundusz Pracy oraz Fundusz Solidarnościowy	9 422,00
		4170	Wynagrodzenia bezosobowe	500,00
		4210	Zakup materiałów i wyposażenia	115 000,00
		4270	Zakup usług remontowych	35 000,00
		4280	Zakup usług zdrowotnych	4 000,00
		4300	Zakup usług pozostałych	98 000,00
		4430	Różne opłaty i składki	39 000,00
		4440	Odpisy na zakładowy fundusz świadczeń socjalnych	14 029,00
		4500	Pozostałe podatki na rzecz budżetów jednostek samorządu terytorialnego	12 000,00
		4780	Składki na Fundusz Emerytur Pomostowych	3 260,00
	80195		Pozostała działalność	10 949,00
		2950	Zwrot niewykorzystanych dotacji oraz płatności	10 949,00
<b>851</b>			<b>Ochrona zdrowia</b>	<b>79 309,00</b>
	85153		Zwalczanie narkomanii	6 250,00
		4170	Wynagrodzenia bezosobowe	4 250,00
		4210	Zakup materiałów i wyposażenia	1 000,00
		4300	Zakup usług pozostałych	1 000,00
	85154		Przeciwdziałanie alkoholizmowi	71 059,00
		4110	Składki na ubezpieczenia społeczne	2 800,00
		4120	Składki na Fundusz Pracy oraz Fundusz Solidarnościowy	450,00
		4170	Wynagrodzenia bezosobowe	54 860,00
		4210	Zakup materiałów i wyposażenia	6 000,00
		4300	Zakup usług pozostałych	3 000,00
		4410	Podróże służbowe krajowe	500,00
		4610	Koszty postępowania sądowego i prokuratorskiego	1 800,00
		4700	Szkolenia pracowników niebędących członkami korpusu służby cywilnej	1 649,00
	85195		Pozostała działalność	2 000,00
		4210	Zakup materiałów i wyposażenia	1 000,00
		4300	Zakup usług pozostałych	1 000,00
<b>853</b>			<b>Pozostałe zadania w zakresie polityki społecznej</b>	<b>17 000,00</b>
	85395		Pozostała działalność	17 000,00
		2360	Dotacja celowa z budżetu jednostki samorządu terytorialnego, udzielone w trybie art. 221 ustawy, na finansowanie lub dofinansowanie zadań zleconych do realizacji organizacjom prowadzącym działalność pożytku publicznego	15 000,00
		4300	Zakup usług pozostałych	2 000,00
<b>900</b>			<b>Gospodarka komunalna i ochrona środowiska</b>	<b>2 079 387,36</b>
	90001		Gospodarka ściekowa i ochrona wód	375 000,00
		4210	Zakup materiałów i wyposażenia	35 000,00
		4260	Zakup energii	240 000,00
		4270	Zakup usług remontowych	50 000,00
		4300	Zakup usług pozostałych	40 000,00
		4520	Opłaty na rzecz budżetów jednostek samorządu terytorialnego	9 000,00
		4530	Podatek od towarów i usług (VAT).	1 000,00
	90002		Gospodarka odpadami komunalnymi	973 068,00
		3020	Wydatki osobowe niezaliczone do wynagrodzeń	1 100,00
		4010	Wynagrodzenia osobowe pracowników	107 646,00
		4040	Dodatkowe wynagrodzenie roczne	8 968,00
		4100	Wynagrodzenia agencyjno-prowizyjne	16 500,00
		4110	Składki na ubezpieczenia społeczne	19 743,00
		4120	Składki na Fundusz Pracy oraz Fundusz Solidarnościowy	2 858,00
		4170	Wynagrodzenia bezosobowe	2 000,00

Nazwa jednostki sprawozdawczej		URZĄD GMINY ŻŁOTA		
Nr dokumentu		Załącznik nr 2 do Zarządzenia Nr 2/2026 Wójta Gminy Żłota z dnia 2 stycznia 2026 r.		
Data podjęcia		2026-01-02		
Rodzaj		Plan wydatków		
Dział	Rozdział	Paragraf	Treść	Wartość
		4210	Zakup materiałów i wyposażenia	7 500,00
		4280	Zakup usług zdrowotnych	900,00
		4300	Zakup usług pozostałych	800 000,00
		4410	Podróże służbowe krajowe	400,00
		4430	Różne opłaty i składki	500,00
		4440	Odpisy na zakładowy fundusz świadczeń socjalnych	3 253,00
		4600	Kary, odszkodowania i grzywny wypłacane na rzecz osób prawnych i innych jednostek organizacyjnych	200,00
		4610	Koszty postępowania sądowego i prokuratorskiego	500,00
		4700	Szkolenia pracowników niebędących członkami korpusu służby cywilnej	1 000,00
	90003		Oczyszczanie miast i wsi	171 684,00
		4110	Składki na ubezpieczenia społeczne	3 654,00
		4120	Składki na Fundusz Pracy oraz Fundusz Solidarnościowy	530,00
		4170	Wynagrodzenia bezosobowe	22 000,00
		4210	Zakup materiałów i wyposażenia	125 000,00
		4270	Zakup usług remontowych	5 000,00
		4300	Zakup usług pozostałych	15 000,00
		4430	Różne opłaty i składki	500,00
	90004		Utrzymanie zieleni w miastach i gminach	5 000,00
		4210	Zakup materiałów i wyposażenia	3 500,00
		4300	Zakup usług pozostałych	1 500,00
	90005		Ochrona powietrza atmosferycznego i klimatu	31 000,00
		4210	Zakup materiałów i wyposażenia	1 000,00
		4390	Zakup usług obejmujących wykonanie ekspertyz, analiz i opinii	2 000,00
		4430	Różne opłaty i składki	28 000,00
	90013		Schroniska dla zwierząt	65 200,00
		4210	Zakup materiałów i wyposażenia	4 100,00
		4220	Zakup środków żywności	3 100,00
		4300	Zakup usług pozostałych	58 000,00
	90015		Oświetlenie ulic, placów i dróg	335 435,36
		4210	Zakup materiałów i wyposażenia	15 435,36
		4260	Zakup energii	250 000,00
		4270	Zakup usług remontowych	10 000,00
		4300	Zakup usług pozostałych	10 000,00
		4430	Różne opłaty i składki	50 000,00
	90019		Wpływy i wydatki związane z gromadzeniem środków z opłat i kar za korzystanie ze środowiska	2 000,00
		4210	Zakup materiałów i wyposażenia	1 000,00
		4300	Zakup usług pozostałych	1 000,00
	90026		Pozostałe działania związane z gospodarką odpadami	58 500,00
		4300	Zakup usług pozostałych	50 000,00
		4600	Kary, odszkodowania i grzywny wypłacane na rzecz osób prawnych i innych jednostek organizacyjnych	8 500,00
	90095		Pozostała działalność	62 500,00
		4210	Zakup materiałów i wyposażenia	28 500,00
		4270	Zakup usług remontowych	20 000,00
		4300	Zakup usług pozostałych	14 000,00
<b>921</b>			<b>Kultura i ochrona dziedzictwa narodowego</b>	<b>4 815 799,17</b>
	92109		Domy i ośrodki kultury, świetlice i kluby	4 261 799,17
		4210	Zakup materiałów i wyposażenia	25 532,66
		4260	Zakup energii	75 000,00
		4270	Zakup usług remontowych	55 820,21
		4300	Zakup usług pozostałych	26 000,00
		6050	Wydatki inwestycyjne jednostek budżetowych	62 758,32
		6057	Wydatki inwestycyjne jednostek budżetowych	3 186 687,98
		6059	Wydatki inwestycyjne jednostek budżetowych	830 000,00
	92116		Biblioteki	541 000,00
		2480	Dotacja podmiotowa z budżetu dla samorządowej instytucji kultury	541 000,00

Nazwa jednostki sprawozdawczej			URZĄD GMINY ŻŁOTA	
Nr dokumentu			Załącznik nr 2 do Zarządzenia Nr 2/2026 Wójta Gminy Żłota z dnia 2 stycznia 2026 r.	
Data podjęcia			2026-01-02	
Rodzaj			Plan wydatków	
Dział	Rozdział	Paragraf	Treść	Wartość
	92120		Ochrona zabytków i opieka nad zabytkami	10 000,00
		4270	Zakup usług remontowych	10 000,00
	92195		Pozostała działalność	3 000,00
		4300	Zakup usług pozostałych	3 000,00
<b>926</b>			<b>Kultura fizyczna</b>	<b>89 300,00</b>
	92601		Obiekty sportowe	28 000,00
		4210	Zakup materiałów i wyposażenia	20 000,00
		4260	Zakup energii	1 000,00
		4300	Zakup usług pozostałych	5 000,00
		4430	Różne opłaty i składki	2 000,00
	92605		Zadania w zakresie kultury fizycznej	61 300,00
		2820	Dotacja celowa z budżetu na finansowanie lub dofinansowanie zadań zleconych do realizacji stowarzyszeniom	15 000,00
		4110	Składki na ubezpieczenia społeczne	2 000,00
		4120	Składki na Fundusz Pracy oraz Fundusz Solidarnościowy	300,00
		4170	Wynagrodzenia bezosobowe	12 000,00
		4210	Zakup materiałów i wyposażenia	11 000,00
		4220	Zakup środków żywności	1 000,00
		4300	Zakup usług pozostałych	15 000,00
		4430	Różne opłaty i składki	5 000,00
			<b>Razem:</b>	<b>29 543 312,04</b>

**WÓJT**  
mgr inż. Waldemar Podsiadło

Nazwa jednostki sprawozdawczej			GMINNY OŚRODEK POMOCY SPOŁECZNEJ W ZŁOTEJ	
Nr dokumentu			Załącznik nr 3 do Zarządzenia Nr 2/2026 Wójta Gminy Złota z dnia 2 stycznia 2026 r.	
Data podjęcia			2026-01-02	
Rodzaj			Plan dochodów	
Dział	Rozdział	Paragraf	Treść	Kwota
852			<b>Pomoc społeczna</b>	<b>24 700,00</b>
	85202		Domy pomocy społecznej	1 200,00
		0830	Wpływy z usług	1 200,00
	85219		Ośrodki pomocy społecznej	1 500,00
		0920	Wpływy z pozostałych odsetek	1 500,00
	85228		Usługi opiekuńcze i specjalistyczne usługi opiekuńcze	22 000,00
		0830	Wpływy z usług	22 000,00
<b>Razem:</b>				<b>24 700,00</b>

  
**WÓJT**  
 mgr inż. Waldemar Podsiadło



Nazwa jednostki sprawozdawczej		GMINNY OŚRODEK POMOCY SPOŁECZNEJ W ZŁOTEJ		
Nr dokumentu		Załącznik nr 4 do Zarządzenia Nr 2/2026 Wójta Gminy Złota z dnia 2 stycznia 2026 r.		
Data podjęcia		2026-01-02		
Rodzaj		Plan wydatków		
Dział	Rozdział	Paragraf	Treść	Wartość
		4280	Zakup usług zdrowotnych	500,00
		4410	Podróże służbowe krajowe	4 700,00
		4440	Odpisy na zakładowy fundusz świadczeń socjalnych	3 253,00
	85230		Pomoc w zakresie dożywiania	22 952,00
		3110	Świadczenia społeczne	22 952,00
	85295		Pozostała działalność	21 515,00
		4010	Wynagrodzenia osobowe pracowników	10 000,00
		4110	Składki na ubezpieczenia społeczne	1 800,00
		4120	Składki na Fundusz Pracy oraz Fundusz Solidarnościowy	250,00
		4280	Zakup usług zdrowotnych	500,00
		4300	Zakup usług pozostałych	4 912,00
		4410	Podróże służbowe krajowe	300,00
		4440	Odpisy na zakładowy fundusz świadczeń socjalnych	3 253,00
		4700	Szkolenia pracowników niebędących członkami korpusu służby cywilnej	500,00
<b>853</b>			<b>Pozostałe zadania w zakresie polityki społecznej</b>	<b>500,00</b>
	85395		Pozostała działalność	500,00
		3110	Świadczenia społeczne	500,00
<b>854</b>			<b>Edukacyjna opieka wychowawcza</b>	<b>4 000,00</b>
	85415		Pomoc materialna dla uczniów o charakterze socjalnym	4 000,00
		3240	Stypendia dla uczniów	4 000,00
<b>855</b>			<b>Rodzina</b>	<b>2 029 092,00</b>
	85502		Świadczenia rodzinne, świadczenie z funduszu alimentacyjnego oraz składki na ubezpieczenia emerytalne i rentowe z ubezpieczenia społecznego	1 906 855,00
		3110	Świadczenia społeczne	1 766 860,00
		4010	Wynagrodzenia osobowe pracowników	80 000,00
		4040	Dodatkowe wynagrodzenie roczne	6 100,00
		4110	Składki na ubezpieczenia społeczne	21 000,00
		4120	Składki na Fundusz Pracy oraz Fundusz Solidarnościowy	2 700,00
		4170	Wynagrodzenia bezosobowe	15 000,00
		4210	Zakup materiałów i wyposażenia	1 000,00
		4270	Zakup usług remontowych	200,00
		4280	Zakup usług zdrowotnych	300,00
		4300	Zakup usług pozostałych	7 800,00
		4410	Podróże służbowe krajowe	400,00
		4440	Odpisy na zakładowy fundusz świadczeń socjalnych	3 795,00
		4580	Pozostałe odsetki	200,00
		4700	Szkolenia pracowników niebędących członkami korpusu służby cywilnej	1 500,00
	85503		Karta Dużej Rodziny	60,00
		4210	Zakup materiałów i wyposażenia	60,00
	85508		Rodziny zastępcze	11 000,00
		4330	Zakup usług przez jednostki samorządu terytorialnego od innych jednostek samorządu terytorialnego	11 000,00
	85510		Działalność placówek opiekuńczo-wychowawczych	2 000,00
		3110	Świadczenia społeczne	2 000,00
	85513		Składki na ubezpieczenie zdrowotne opłacane za osoby pobierające niektóre świadczenia rodzinne oraz za osoby pobierające zasiłki dla opiekunów	109 177,00
		4130	Składki na ubezpieczenie zdrowotne	109 177,00
<b>Razem:</b>				<b>3 771 176,00</b>

**WÓJT**  
mgr inż. Waldemar Podsiadło

Nazwa jednostki sprawozdawczej		GMINNY OŚRODEK POMOCY SPOŁECZNEJ W ZŁOTEJ		
Nr dokumentu		Załącznik nr 4 do Zarządzenia Nr 2/2026 Wójta Gminy Złota z dnia 2 stycznia 2026 r.		
Data podjęcia		2026-01-02		
Rodzaj		Plan wydatków		
Dział	Rozdział	Paragraf	Treść	Wartość
852			<b>Pomoc społeczna</b>	<b>1 737 584,00</b>
	85202		Domy pomocy społecznej	530 000,00
		4330	Zakup usług przez jednostki samorządu terytorialnego od innych jednostek samorządu terytorialnego	530 000,00
	85203		Ośrodki wsparcia	243 384,00
		4010	Wynagrodzenia osobowe pracowników	81 500,00
		4040	Dodatkowe wynagrodzenie roczne	5 700,00
		4110	Składki na ubezpieczenia społeczne	28 779,00
		4120	Składki na Fundusz Pracy oraz Fundusz Solidarnościowy	2 252,00
		4170	Wynagrodzenia bezosobowe	79 000,00
		4210	Zakup materiałów i wyposażenia	12 600,00
		4260	Zakup energii	14 700,00
		4300	Zakup usług pozostałych	14 000,00
		4360	Opłaty z tytułu zakupu usług telekomunikacyjnych	1 600,00
		4440	Odpisy na zakładowy fundusz świadczeń socjalnych	3 253,00
	85205		Zadania w zakresie przeciwdziałania przemocy domowej	6 000,00
		3110	Świadczenia społeczne	6 000,00
	85213		Składki na ubezpieczenie zdrowotne opłacane za osoby pobierające niektóre świadczenia z pomocy społecznej oraz za osoby uczestniczące w zajęciach w centrum integracji społecznej	16 941,00
		4130	Składki na ubezpieczenie zdrowotne	16 941,00
	85214		Zasiłki okresowe, celowe i pomoc w naturze oraz składki na ubezpieczenia emerytalne i rentowe	15 219,00
		3110	Świadczenia społeczne	15 219,00
	85215		Dodatki mieszkaniowe	5 200,00
		3110	Świadczenia społeczne	2 500,00
		4210	Zakup materiałów i wyposażenia	700,00
		4300	Zakup usług pozostałych	2 000,00
	85216		Zasiłki stałe	190 896,00
		3110	Świadczenia społeczne	190 896,00
	85219		Ośrodki pomocy społecznej	568 744,00
		3020	Wydatki osobowe niezaliczone do wynagrodzeń	2 700,00
		4010	Wynagrodzenia osobowe pracowników	389 517,00
		4040	Dodatkowe wynagrodzenie roczne	26 500,00
		4110	Składki na ubezpieczenia społeczne	71 940,00
		4120	Składki na Fundusz Pracy oraz Fundusz Solidarnościowy	10 455,00
		4210	Zakup materiałów i wyposażenia	14 000,00
		4280	Zakup usług zdrowotnych	1 000,00
		4300	Zakup usług pozostałych	21 800,00
		4360	Opłaty z tytułu zakupu usług telekomunikacyjnych	5 000,00
		4410	Podróże służbowe krajowe	4 000,00
		4430	Różne opłaty i składki	80,00
		4440	Odpisy na zakładowy fundusz świadczeń socjalnych	13 552,00
		4480	Podatek od nieruchomości	2 000,00
		4580	Pozostałe odsetki	200,00
		4700	Szkolenia pracowników niebędących członkami korpusu służby cywilnej	6 000,00
	85220		Jednostki specjalistycznego poradnictwa, mieszkania treningowe i wspomagane oraz ośrodki interwencji kryzysowej	1 000,00
		3110	Świadczenia społeczne	1 000,00
	85228		Usługi opiekuńcze i specjalistyczne usługi opiekuńcze	115 733,00
		3110	Świadczenia społeczne	2 000,00
		4010	Wynagrodzenia osobowe pracowników	80 000,00
		4040	Dodatkowe wynagrodzenie roczne	5 980,00
		4110	Składki na ubezpieczenia społeczne	16 000,00
		4120	Składki na Fundusz Pracy oraz Fundusz Solidarnościowy	2 300,00
		4170	Wynagrodzenia bezosobowe	1 000,00

Nazwa jednostki sprawozdawczej			ZESPÓŁ PLACÓWEK OŚWIATOWYCH W ZŁOTEJ	
Nr dokumentu			Załącznik nr 5 do Zarządzenia Nr 2/2026 Wójta Gminy Złota z dnia 2 stycznia 2026 r.	
Data podjęcia			2026-01-02	
Rodzaj			Plan dochodów	
Dział	Rozdział	Paragraf	Treść	Kwota
801			<b>Oświata i wychowanie</b>	<b>220 500,00</b>
	80101		Szkoły podstawowe	20 500,00
		0920	Wpływy z pozostałych odsetek	500,00
		0970	Wpływy z różnych dochodów	20 000,00
	80104		Przedszkola	10 000,00
		0660	Wpływy z opłat za korzystanie z wychowania przedszkolnego	10 000,00
	80148		Stołówki szkolne i przedszkolne	190 000,00
		0670	Wpływy z opłat za wyżywienie w żłobku, przedszkolu lub szkole	190 000,00
<b>Razem:</b>				<b>220 500,00</b>

  
**W O J T A**  
 mgr inż. Waldemar Podsiadło

111

Nazwa jednostki sprawozdawczej		ZESPÓŁ PLACÓWEK OŚWIATOWYCH W ŻŁOTEJ		
Nr dokumentu		Załącznik nr 6 do Zarządzenia Nr 2/2026 Wójta Gminy Żłota z dnia 2 stycznia 2026 r.		
Data podjęcia		2026-01-02		
Rodzaj		Plan wydatków		
Dział	Rozdział	Paragraf	Treść	Wartość
801			<b>Oświata i wychowanie</b>	<b>7 244 737,00</b>
	80101		Szkoły podstawowe	4 475 000,00
		3020	Wydatki osobowe niezaliczone do wynagrodzeń	138 000,00
		4010	Wynagrodzenia osobowe pracowników	420 000,00
		4040	Dodatkowe wynagrodzenie roczne	28 000,00
		4110	Składki na ubezpieczenia społeczne	507 000,00
		4120	Składki na Fundusz Pracy oraz Fundusz Solidarnościowy	40 000,00
		4170	Wynagrodzenia bezosobowe	5 000,00
		4210	Zakup materiałów i wyposażenia	170 000,00
		4240	Zakup środków dydaktycznych i książek	10 000,00
		4260	Zakup energii	45 000,00
		4270	Zakup usług remontowych	160 000,00
		4280	Zakup usług zdrowotnych	6 000,00
		4300	Zakup usług pozostałych	35 000,00
		4360	Oplaty z tytułu zakupu usług telekomunikacyjnych	2 500,00
		4410	Podróże służbowe krajowe	1 000,00
		4430	Różne opłaty i składki	18 000,00
		4440	Odpisy na zakładowy fundusz świadczeń socjalnych	129 000,00
		4530	Podatek od towarów i usług (VAT).	1 000,00
		4580	Pozostałe odsetki	1 000,00
		4700	Szkolenia pracowników niebędących członkami korpusu służby cywilnej	3 500,00
		4710	Wpłaty na PPK finansowane przez podmiot zatrudniający	1 000,00
		4790	Wynagrodzenia osobowe nauczycieli	2 430 000,00
		4800	Dodatkowe wynagrodzenie roczne nauczycieli	204 000,00
		6050	Wydatki inwestycyjne jednostek budżetowych	120 000,00
	80103		Oddziały przedszkolne w szkołach podstawowych	406 260,00
		3020	Wydatki osobowe niezaliczone do wynagrodzeń	20 000,00
		4110	Składki na ubezpieczenia społeczne	50 000,00
		4120	Składki na Fundusz Pracy oraz Fundusz Solidarnościowy	10 000,00
		4210	Zakup materiałów i wyposażenia	8 500,00
		4240	Zakup środków dydaktycznych i książek	7 000,00
		4260	Zakup energii	4 000,00
		4280	Zakup usług zdrowotnych	2 000,00
		4300	Zakup usług pozostałych	6 000,00
		4440	Odpisy na zakładowy fundusz świadczeń socjalnych	15 000,00
		4790	Wynagrodzenia osobowe nauczycieli	265 760,00
		4800	Dodatkowe wynagrodzenie roczne nauczycieli	18 000,00
	80104		Przedszkola	691 000,00
		3020	Wydatki osobowe niezaliczone do wynagrodzeń	35 000,00
		4010	Wynagrodzenia osobowe pracowników	170 000,00
		4040	Dodatkowe wynagrodzenie roczne	12 000,00
		4110	Składki na ubezpieczenia społeczne	80 000,00
		4120	Składki na Fundusz Pracy oraz Fundusz Solidarnościowy	11 000,00
		4210	Zakup materiałów i wyposażenia	9 000,00
		4240	Zakup środków dydaktycznych i książek	18 000,00
		4260	Zakup energii	10 000,00
		4270	Zakup usług remontowych	4 000,00
		4280	Zakup usług zdrowotnych	1 000,00
		4300	Zakup usług pozostałych	10 000,00
		4440	Odpisy na zakładowy fundusz świadczeń socjalnych	24 000,00
		4790	Wynagrodzenia osobowe nauczycieli	275 000,00
		4800	Dodatkowe wynagrodzenie roczne nauczycieli	32 000,00
	80107		Świetlice szkolne	186 500,00
		3020	Wydatki osobowe niezaliczone do wynagrodzeń	6 000,00
		4110	Składki na ubezpieczenia społeczne	20 000,00

Nazwa jednostki sprawozdawczej		ZESPÓŁ PLACÓWEK OŚWIATOWYCH W ZŁOTEJ		
Nr dokumentu		Załącznik nr 6 do Zarządzenia Nr 2/2026 Wójta Gminy Złota z dnia 2 stycznia 2026 r.		
Data podjęcia		2026-01-02		
Rodzaj		Plan wydatków		
Dział	Rozdział	Paragraf	Treść	Wartość
		4120	Składki na Fundusz Pracy oraz Fundusz Solidarnościowy	3 500,00
		4240	Zakup środków dydaktycznych i książek	2 000,00
		4440	Odpisy na zakładowy fundusz świadczeń socjalnych	23 000,00
		4790	Wynagrodzenia osobowe nauczycieli	115 000,00
		4800	Dodatkowe wynagrodzenie roczne nauczycieli	17 000,00
	80146		Dokształcanie i doskonalenie nauczycieli	27 000,00
		4300	Zakup usług pozostałych	11 000,00
		4410	Podróże służbowe krajowe	2 000,00
		4700	Szkolenia pracowników niebędących członkami korpusu służby cywilnej	14 000,00
	80148		Stołówki szkolne i przedszkolne	533 000,00
		3020	Wydatki osobowe niezaliczone do wynagrodzeń	1 000,00
		4010	Wynagrodzenia osobowe pracowników	230 000,00
		4040	Dodatkowe wynagrodzenie roczne	13 000,00
		4110	Składki na ubezpieczenia społeczne	45 000,00
		4120	Składki na Fundusz Pracy oraz Fundusz Solidarnościowy	7 000,00
		4210	Zakup materiałów i wyposażenia	19 000,00
		4220	Zakup środków żywności	190 000,00
		4260	Zakup energii	8 000,00
		4270	Zakup usług remontowych	5 000,00
		4280	Zakup usług zdrowotnych	1 000,00
		4300	Zakup usług pozostałych	5 000,00
		4440	Odpisy na zakładowy fundusz świadczeń socjalnych	9 000,00
	80149		Realizacja zadań wymagających stosowania specjalnej organizacji nauki i metod pracy dla dzieci w przedszkolach, oddziałach przedszkolnych w szkołach podstawowych i innych formach wychowania przedszkolnego	18 700,00
		3020	Wydatki osobowe niezaliczone do wynagrodzeń	2 000,00
		4110	Składki na ubezpieczenia społeczne	2 000,00
		4120	Składki na Fundusz Pracy oraz Fundusz Solidarnościowy	2 000,00
		4210	Zakup materiałów i wyposażenia	500,00
		4240	Zakup środków dydaktycznych i książek	500,00
		4260	Zakup energii	200,00
		4280	Zakup usług zdrowotnych	500,00
		4300	Zakup usług pozostałych	500,00
		4440	Odpisy na zakładowy fundusz świadczeń socjalnych	2 000,00
		4790	Wynagrodzenia osobowe nauczycieli	4 500,00
		4800	Dodatkowe wynagrodzenie roczne nauczycieli	4 000,00
	80150		Realizacja zadań wymagających stosowania specjalnej organizacji nauki i metod pracy dla dzieci i młodzieży w szkołach podstawowych	461 000,00
		3020	Wydatki osobowe niezaliczone do wynagrodzeń	24 000,00
		4110	Składki na ubezpieczenia społeczne	59 000,00
		4120	Składki na Fundusz Pracy oraz Fundusz Solidarnościowy	9 000,00
		4210	Zakup materiałów i wyposażenia	1 000,00
		4240	Zakup środków dydaktycznych i książek	1 000,00
		4280	Zakup usług zdrowotnych	1 000,00
		4300	Zakup usług pozostałych	2 000,00
		4440	Odpisy na zakładowy fundusz świadczeń socjalnych	21 000,00
		4790	Wynagrodzenia osobowe nauczycieli	315 000,00
		4800	Dodatkowe wynagrodzenie roczne nauczycieli	28 000,00
	80195		Pozostała działalność	446 277,00
		3020	Wydatki osobowe niezaliczone do wynagrodzeń	10 000,00
		4117	Składki na ubezpieczenia społeczne	12 621,28
		4119	Składki na ubezpieczenia społeczne	650,72
		4127	Składki na Fundusz Pracy oraz Fundusz Solidarnościowy	5 705,82
		4129	Składki na Fundusz Pracy oraz Fundusz Solidarnościowy	294,18
		4177	Wynagrodzenia bezosobowe	66 130,47
		4179	Wynagrodzenia bezosobowe	3 409,53
		4217	Zakup materiałów i wyposażenia	1 901,94
		4219	Zakup materiałów i wyposażenia	98,06

Nazwa jednostki sprawozdawczej		ZESPÓŁ PLACÓWEK OŚWIATOWYCH W ZŁOTEJ		
Nr dokumentu		Załącznik nr 6 do Zarządzenia Nr 2/2026 Wójta Gminy Złota z dnia 2 stycznia 2026 r.		
Data podjęcia		2026-01-02		
Rodzaj		Plan wydatków		
Dział	Rozdział	Paragraf	Treść	Wartość
		4247	Zakup środków dydaktycznych i książek	1 901,94
		4249	Zakup środków dydaktycznych i książek	98,06
		4307	Zakup usług pozostałych	157 827,77
		4309	Zakup usług pozostałych	8 137,23
		4440	Odpisy na zakładowy fundusz świadczeń socjalnych	110 000,00
		4797	Wynagrodzenia osobowe nauczycieli	64 190,48
		4799	Wynagrodzenia osobowe nauczycieli	3 309,52
<b>Razem:</b>				<b>7 244 737,00</b>

**WÓJT**  
mgr inż. Waldemar Podsiadło

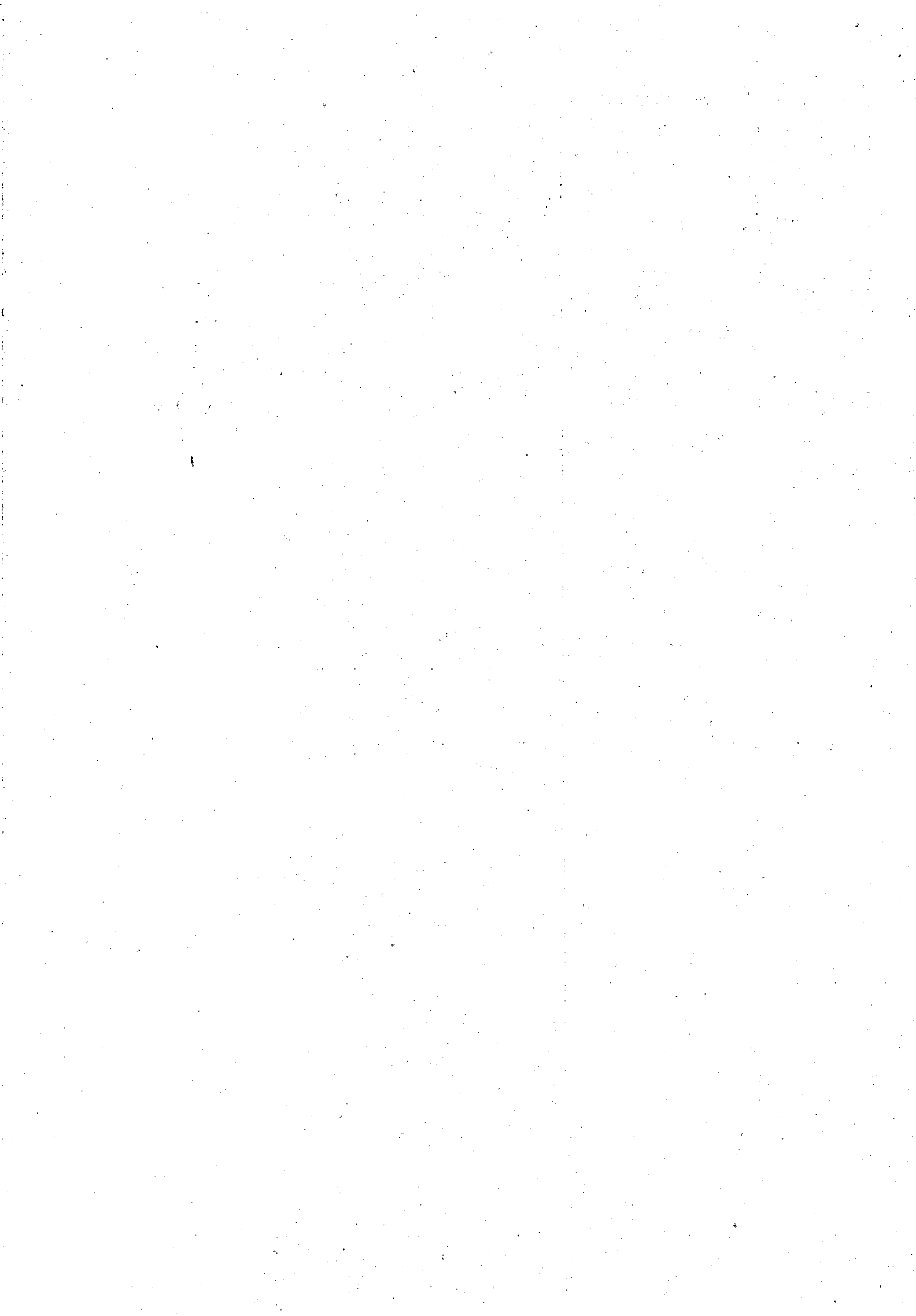

Nazwa jednostki sprawozdawczej			"Żłobek Pszczółka Maja w Złotej"	
Nr dokumentu			Załącznik nr 7 do Zarządzenia Nr 2/2025 Wójta Gminy Złota z dnia 2 stycznia 2026 r.	
Data podjęcia			2026-01-02	
Rodzaj			Plan dochodów	
Dział	Rozdział	Paragraf	Treść	Kwota
855			<b>Rodzina</b>	<b>303 000,00</b>
	85516		System opieki nad dziećmi w wieku do lat 3	303 000,00
		0670	Wpływy z opłat za wyżywienie w żłobku, przedszkolu lub szkole	69 000,00
		0830	Wpływy z usług	234 000,00
<b>Razem:</b>				<b>303 000,00</b>

**WÓJTA**  
  
 mgr inż. Waldemar Podsiadło



Nazwa jednostki sprawozdawczej		"Żłobek Pszczółka Maja w Złotej"		
Nr dokumentu		Załącznik nr 8 do Zarządzenia Nr 2/2025 Wójta Gminy Złota z dnia 2 stycznia 2026 r.		
Data podjęcia		2026-01-02		
Rodzaj		Plan wydatków		
Dział	Rozdział	Paragraf	Treść	Wartość
855			<b>Rodzina</b>	<b>644 297,00</b>
	85516		System opieki nad dziećmi w wieku do lat 3	644 297,00
		3020	Wydatki osobowe niezaliczone do wynagrodzeń	2 000,00
		4010	Wynagrodzenia osobowe pracowników	198 000,00
		4017	Wynagrodzenia osobowe pracowników	124 176,10
		4019	Wynagrodzenia osobowe pracowników	26 303,90
		4110	Składki na ubezpieczenia społeczne	60 000,00
		4120	Składki na Fundusz Pracy oraz Fundusz Solidarnościowy	8 000,00
		4170	Wynagrodzenia bezosobowe	2 000,00
		4210	Zakup materiałów i wyposażenia	40 000,00
		4260	Zakup energii	50 000,00
		4270	Zakup usług remontowych	5 000,00
		4280	Zakup usług zdrowotnych	2 000,00
		4300	Zakup usług pozostałych	100 000,00
		4360	Opłaty z tytułu zakupu usług telekomunikacyjnych	3 500,00
		4410	Podróże służbowe krajowe	1 500,00
		4430	Różne opłaty i składki	3 000,00
		4440	Odpisy na zakładowy fundusz świadczeń socjalnych	13 617,00
		4700	Szkolenia pracowników niebędących członkami korpusu służby cywilnej	5 000,00
		4710	Wpłaty na PPK finansowane przez podmiot zatrudniający	200,00
<b>Razem:</b>				<b>644 297,00</b>

**WÓJTA**  
  
 mgr inż. Waldemar Podsiadło

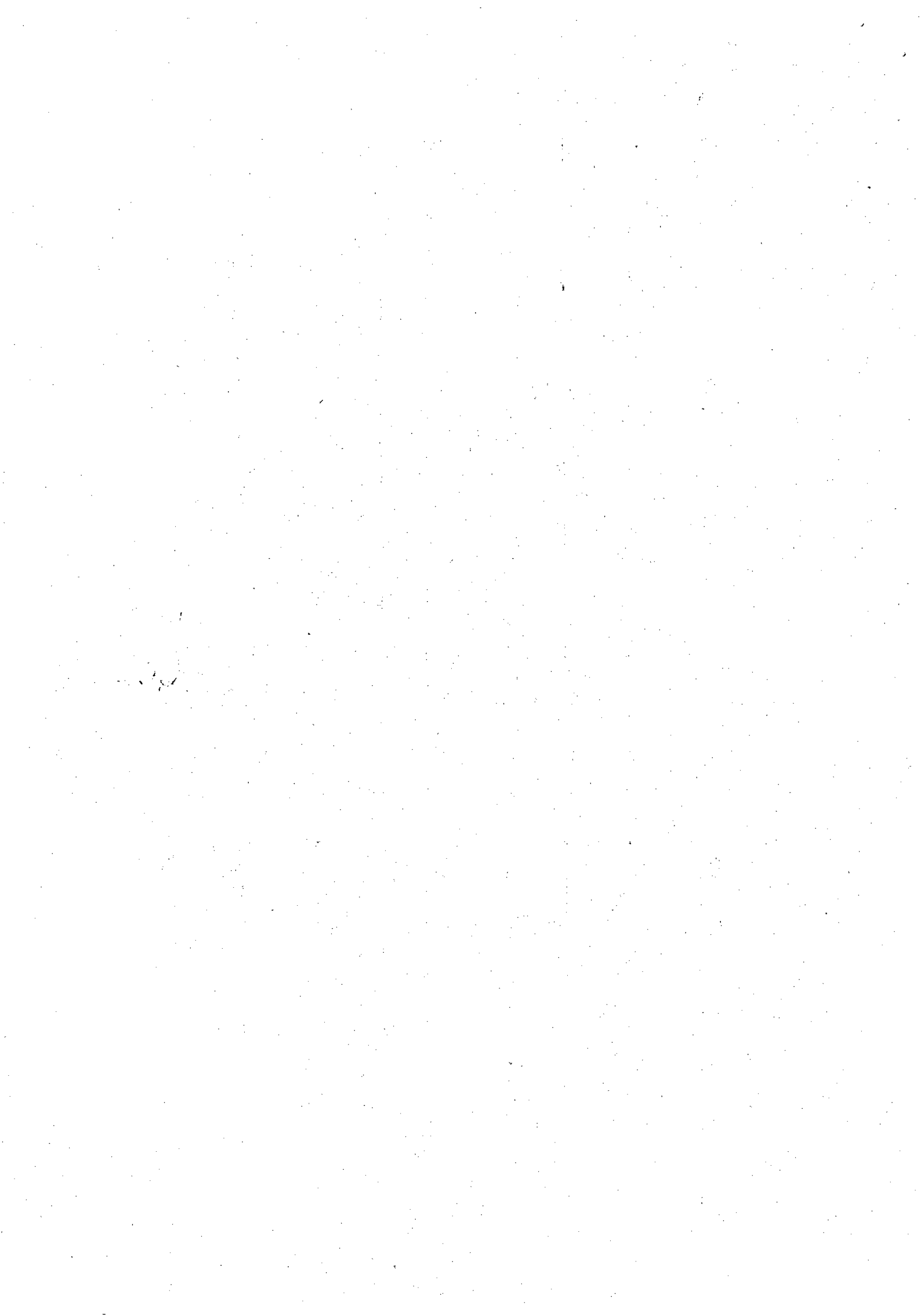

Dochody i wydatki związane z realizacją zadań z zakresu administracji rządowej i innych zadań zleconych odrębnymi ustawami w 2026 r.

Załącznik nr 9 do Zarządzenia  
Wójta Gminy Złota Nr 2/2026  
z dnia 2 stycznia 2026 r.

w złotych

Dział	Rozdział	§ / grupa	Nazwa	Dotacje ogółem	z tego:		Wydatki ogółem	z tego:									Wydatki majątkowe	z tego:	
					Dotacje bieżące	Dotacje majątkowe		Wydatki bieżące	z tego:					Wydatki na programy finansowane z udziałem środków, o których mowa w art. 5 ust. 1 pkt 2 i 3	inwestycje i zakupy inwestycyjne	w tym: na programy finansowane z udziałem środków, o których mowa w art. 5 ust. 1 pkt 2 i 3.			
									wydatki jednostek budżetowych,	wynagrodzenia i składki od nich naliczane	wydatki związane z realizacją ich statutowych zadań;	dotacje na zadania bieżące	świadczenia na rzecz osób fizycznych;					inwestycje i zakupy inwestycyjne	
1	2	3	4	5	6	7	8	9	10	11	12	13	14	15	16	17	18		
750			Administracja publiczna	97 039,00	97 039,00	0,00	97 039,00	97 039,00	97 039,00	92 039,00	5 000,00	0,00	0,00	0,00	0,00	0,00	0,00		
	75011		Urzędy wojewódzkie	97 039,00	97 039,00	0,00	97 039,00	97 039,00	97 039,00	92 039,00	5 000,00	0,00	0,00	0,00	0,00	0,00			
		2010	Dotacja celowa otrzymana z budżetu państwa na realizację zadań bieżących z zakresu administracji rządowej oraz innych zadań zleconych gminie (związkom gmin, związkom powiatowo-gminnym) ustawami	97 039,00	97 039,00	0,00	0,00	0,00	0,00	0,00	0,00	0,00	0,00	0,00	0,00	0,00			
		4010	Wynagrodzenia osobowe pracowników	0,00	0,00	0,00	77 624,00	77 624,00	77 624,00	77 624,00	0,00	0,00	0,00	0,00	0,00	0,00			
		4110	Składki na ubezpieczenia społeczne	0,00	0,00	0,00	13 141,68	13 141,68	13 141,68	13 141,68	0,00	0,00	0,00	0,00	0,00	0,00			
		4120	Składki na Fundusz Pracy oraz Fundusz Solidarnościowy	0,00	0,00	0,00	1 273,32	1 273,32	1 273,32	1 273,32	0,00	0,00	0,00	0,00	0,00	0,00			
		4210	Zakup materiałów w wyposażenia	0,00	0,00	0,00	3 800,00	3 800,00	3 800,00	0,00	3 800,00	0,00	0,00	0,00	0,00	0,00			
		4700	Szkolenia pracowników niebędących członkami korpusu służby cywilnej	0,00	0,00	0,00	1 200,00	1 200,00	1 200,00	0,00	1 200,00	0,00	0,00	0,00	0,00	0,00			
751			Urzędy naczelnych organów władzy państwowej, kontroli i ochrony prawa oraz sądownictwa	960,00	960,00	0,00	960,00	960,00	960,00	960,00	0,00	0,00	0,00	0,00	0,00	0,00			
	75101		Urzędy naczelnych organów władzy państwowej, kontroli i ochrony prawa	960,00	960,00	0,00	960,00	960,00	960,00	960,00	0,00	0,00	0,00	0,00	0,00	0,00			
		2010	Dotacja celowa otrzymana z budżetu państwa na realizację zadań bieżących z zakresu administracji rządowej oraz innych zadań zleconych gminie (związkom gmin, związkom powiatowo-gminnym) ustawami	960,00	960,00	0,00	0,00	0,00	0,00	0,00	0,00	0,00	0,00	0,00	0,00	0,00			
		4010	Wynagrodzenia osobowe pracowników	0,00	0,00	0,00	803,00	803,00	803,00	803,00	0,00	0,00	0,00	0,00	0,00	0,00			
		4110	Składki na ubezpieczenia społeczne	0,00	0,00	0,00	138,00	138,00	138,00	138,00	0,00	0,00	0,00	0,00	0,00	0,00			
		4120	Składki na Fundusz Pracy oraz Fundusz Solidarnościowy	0,00	0,00	0,00	19,00	19,00	19,00	19,00	0,00	0,00	0,00	0,00	0,00	0,00			
852			Pomoc społeczna	4 412,00	4 412,00	0,00	4 412,00	4 412,00	4 412,00	0,00	4 412,00	0,00	0,00	0,00	0,00	0,00			
	85295		Pozostała działalność	4 412,00	4 412,00	0,00	4 412,00	4 412,00	4 412,00	0,00	4 412,00	0,00	0,00	0,00	0,00	0,00			
		2010	Dotacja celowa otrzymana z budżetu państwa na realizację zadań bieżących z zakresu administracji rządowej oraz innych zadań zleconych gminie (związkom gmin, związkom powiatowo-gminnym) ustawami	4 412,00	4 412,00	0,00	0,00	0,00	0,00	0,00	0,00	0,00	0,00	0,00	0,00	0,00			
		4300	Zakup usług pozostałych	0,00	0,00	0,00	4 412,00	4 412,00	4 412,00	0,00	4 412,00	0,00	0,00	0,00	0,00	0,00			
855			Rodzina	1 923 037,00	1 923 037,00	0,00	1 923 037,00	1 923 037,00	161 177,00	50 200,00	110 977,00	0,00	1 761 860,00	0,00	0,00	0,00			
	85502		Świadczenia rodzinne, świadczenie z funduszu alimentacyjnego oraz składki na ubezpieczenia emerytalne i rentowe z ubezpieczenia społecznego	1 815 860,00	1 815 860,00	0,00	1 815 860,00	1 815 860,00	54 000,00	50 200,00	3 800,00	0,00	1 761 860,00	0,00	0,00	0,00			
		2010	Dotacja celowa otrzymana z budżetu państwa na realizację zadań bieżących z zakresu administracji rządowej oraz innych zadań zleconych gminie (związkom gmin, związkom powiatowo-gminnym) ustawami	1 815 860,00	1 815 860,00	0,00	0,00	0,00	0,00	0,00	0,00	0,00	0,00	0,00	0,00	0,00			
		3110	Świadczenia społeczne	0,00	0,00	0,00	1 761 860,00	1 761 860,00	0,00	0,00	0,00	0,00	1 761 860,00	0,00	0,00	0,00			
		4010	Wynagrodzenia osobowe pracowników	0,00	0,00	0,00	32 000,00	32 000,00	32 000,00	32 000,00	0,00	0,00	0,00	0,00	0,00	0,00			
		4110	Składki na ubezpieczenia społeczne	0,00	0,00	0,00	8 000,00	8 000,00	8 000,00	8 000,00	0,00	0,00	0,00	0,00	0,00	0,00			
		4120	Składki na Fundusz Pracy oraz Fundusz Solidarnościowy	0,00	0,00	0,00	1 200,00	1 200,00	1 200,00	1 200,00	0,00	0,00	0,00	0,00	0,00	0,00			

Dział	Rozdział	§ / grupa	Nazwa	Dotacje ogółem	z tego:		Wydatki ogółem	z tego:										
					Dotacje bieżące	Dotacje majątkowe		Wydatki bieżące	z tego:							Wydatki majątkowe	z tego:	
									wydatki jednostek budżetowych,	wynagrodzenia i składki od nich naliczane	wydatki związane z realizacją ich statutowych zadań;	dotacje na zadania bieżące	świadczenia na rzecz osób fizycznych;	wydatki na programy finansowane z udziałem środków, o których mowa w art. 5 ust. 1 pkt 2 i 3	inwestycje i zakupy inwestycyjne		w tym:	
																	na programy finansowane z udziałem środków, o których mowa w art. 5 ust. 1 pkt 2 i 3,	
1	2	3	4	5	6	7	8	9	10	11	12	13	14	15	16	17	18	
		4170	Wynagrodzenia bezosobowe	0,00	0,00	0,00	9 000,00	9 000,00	9 000,00	9 000,00	0,00	0,00	0,00	0,00	0,00	0,00	0,00	0,00
		4300	Zakup usług pozostałych	0,00	0,00	0,00	3 800,00	3 800,00	3 800,00	0,00	3 800,00	0,00	0,00	0,00	0,00	0,00	0,00	0,00
	85513		Składki na ubezpieczenie zdrowotne opłacane za osoby pobierające niektóre świadczenia rodzinne oraz za osoby pobierające zasiłki dla opiekunów	107 177,00	107 177,00	0,00	107 177,00	107 177,00	107 177,00	0,00	107 177,00	0,00	0,00	0,00	0,00	0,00	0,00	0,00
		2010	Dotacja celowa otrzymana z budżetu państwa na realizację zadań bieżących z zakresu administracji rządowej oraz innych zadań zleconych gminie (związkom gmin, związkom powiatowo-gminnym) ustawami	107 177,00	107 177,00	0,00	0,00	0,00	0,00	0,00	0,00	0,00	0,00	0,00	0,00	0,00	0,00	0,00
		4130	Składki na ubezpieczenie zdrowotne	0,00	0,00	0,00	107 177,00	107 177,00	107 177,00	0,00	107 177,00	0,00	0,00	0,00	0,00	0,00	0,00	0,00
<b>Razem:</b>				<b>2 025 448,00</b>	<b>2 025 448,00</b>	<b>0,00</b>	<b>2 025 448,00</b>	<b>2 025 448,00</b>	<b>263 588,00</b>	<b>143 199,00</b>	<b>120 389,00</b>	<b>0,00</b>	<b>1 761 860,00</b>	<b>0,00</b>	<b>0,00</b>	<b>0,00</b>	<b>0,00</b>	

  
 mgr inż. Waldemar Podsiadło

### Dotacje podmiotowe w 2026 roku

w złotych

Lp.	Dział	Rozdział	§	Nazwa jednostki otrzymującej dotację	Kwota dotacji
1	2	3		4	6
I. Dotacje dla jednostek sektora finansów publicznych					
1.	921	92116	2480	Biblioteka Centrum Kultury w Złotej	541 000,00
II. Dotacje dla jednostek spoza sektora finansów publicznych					
<b>Ogółem</b>					<b>541 000,00</b>

**Wójt**  
*mgr inż. Waldemar Podsiadło*

